

为全面实施研究生自命题科目网上评卷工作，我校 2024 年硕士研究生招生考试初试自命题科目采取“在答题纸指定位置由考生本人粘贴条形码”的方式进行。

我校自命题科目在试卷袋正面为每位考生提供 4 张易揭条形码，考生拿到 2024 年全国硕士研究生招生考试自命题试题信封后，请按如下步骤操作。

一、核对个人信息

请核对试题信封上条形码的个人信息，包括考生编号、姓名、考试科目等，如信息有误，请不要粘贴条码，并及时向监考员反馈。

科目代码： 357	考点： 3760 (1)	
科目名称： 英语翻译基础		
考试时间： 12 月 24 日 上午		
考生姓名： 张三		
考生编号： 104344202400001		
报考单位： 10434 山东农业大学	310434400001	
考点流水： 2666-1	科目流水： 52-1	
请揭下条形码 按张数顺序粘 贴在答题纸 (含空白答题 纸)左上角指 定位置	 第一张 张三 300001	 第二张 张三 300001
	 第三张 张三 300001	 第四张 张三 300001

二、按编号顺序粘贴条形码

确认个人信息无误后，将条形码按张数顺序粘贴在对应页码的自命题答题纸的条形码粘贴区域。

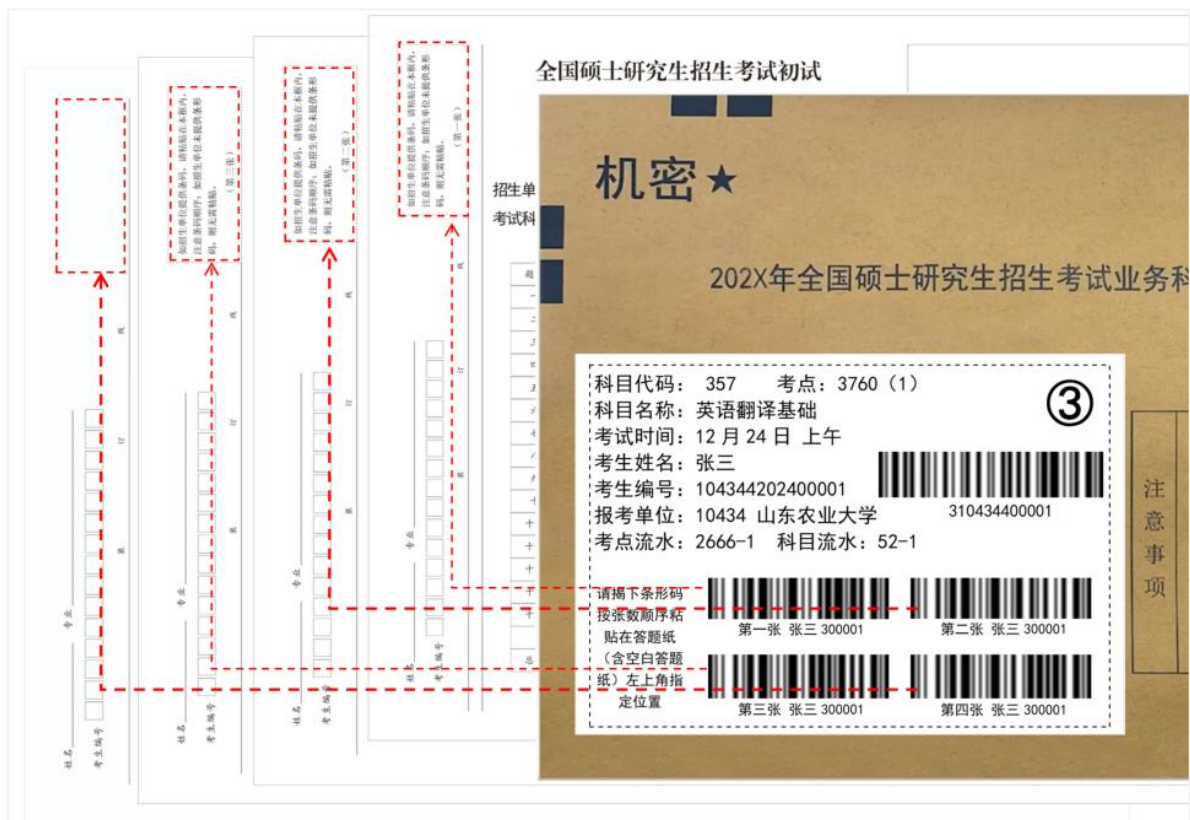

三、密封线内填写个人信息

按顺序粘贴好条形码后，请务必在每张答题纸密封线内按要求填写姓名、专业和考生编号。

四、封装答题纸和试题

考试结束后，请将所有答题纸和试题全部装入信封，并密封。

五、特殊情况处理办法

1. 所有下发的答题纸（含加页），无论是否作答，均需粘贴对应条形码、填写考生信息；
2. 条形码需按张数顺序粘贴，如有剩余条形码无需揭下，保留在试卷袋上即可；
3. 如果因为使用了加页答题纸，导致答题纸总张数超过了4张，那么第5张及以后的答题纸不用粘贴条形码，只需填写姓名、专业、考生编号，正常答题即可。

六、其他异常情况处理办法

1. 如条形码损坏但不影响粘贴的，请粘贴到答题纸上；
2. 如条形码确实无法粘贴，先不粘贴，由我校后期处理即可；
3. 如不小心贴错，贴坏，漏贴，无需其他操作，写清姓名、专业、考生编号，正常答题即可。

预祝各位考生考试顺利，取得理想成绩！